UNIVERSITETET
I OSLO

Hva kan biblioteket bidra med?

Kurs i forskerinitierte kliniske studier

Ivana Malovic
Førstebibliotekar
UiO - Universitetsbiblioteket

26. november 2026



Våre tjenester

- **Kurs og veiledning**
- Veilede og utføre **litteratursøk**
- Hjelp med **referering og kildebruk**
- Hjelp med **Open Access-publisering**
- **Tilgang** til litteratur



UNIVERSITETET
I OSLO

Foto: UiO

Hvorfor gjøre litteratursøk?

- Kunnskapsgrunnlag
- Kjenne til tidligere og pågående studier
- Allerede lignende studier?
- Bør omtales i studieprotokoll og søknader
- Krav ved publisering av forskningsresultatene

***Panel:* Research in context**

Evidence before this study

This section should include a description of all the evidence that the authors considered before undertaking this study. Authors should state: the sources (databases, journal or book reference lists, etc) searched; the criteria used to include or exclude studies (including the exact start and end dates of the search), which should not be limited to English language publications; the search terms used; the quality (risk of bias) of that evidence; and the pooled estimate derived from meta-analysis of the evidence, if appropriate.

Added value of this study

Authors should describe here how their findings add value to the existing evidence (including an updated meta-analysis, if appropriate).

Implications of all the available evidence

Authors should state the implications for practice or policy and future research of their study combined with existing evidence.

Research in context panels should not have references; anything mentioned that needs referencing should appear in the main text.

https://www.thelancet.com/pb/assets/raw/Lancet/authors/tl-info-for-authors.pdf

Søkeprosessen

- Formulere **forskningsspørsmål**
- Identifisere **sentrale konsepter**
- Finne **relevante søkeord**
- Lage **søkestrategi**
- Velge **databaser** og andre informasjonskilder
- **Teste søket**, korrigere
- **Fjerne** tilbaketrukne artikler
- **Tilpasse søket** til ulike databaser



PubMed

CINAHL

EBSCOhost



Scopus

NIH U.S. National Library of Medicine

ClinicalTrials.gov

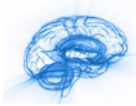

PsycINFO®
on Ovid®

PROQOLID™

Identifisere tilbaketrukne artikler

> 1000 artikler per år

Over 68 000 tilbaketrukne artikler i Retraction Watch Database

https://retractionwatch.com/

Bibliografiske databaser som PubMed har ofte filter som «Retracted publication/articles»



Etter litteratursøket

- **Lagre** søkene
- **Eksportere** til referanse-program (EndNote, Zotero)
- **Fjerne dubletter**
- **Lage referanselister**
- **Skaffe artikler**

Kurs og veiledning

- Åpne kurs
  - Digitalt og fysisk
- Drop-in veiledning
- Bestill time for veiledning

[Få hjelp, kurs og veiledning fra biblioteket – Universitetsbiblioteket]



Trenger du hjelp? Spør oss gjerne! Foto: Else Dagfrid Bratland/UiO

Kurs og workshops for studenter, ansatte og ph.d.-stipendiater

Kom på et av våre gratis og åpne kurs eller workshops! Tilpasset studenter, ansatte og ph.d.-stipendiater ved UiO og OUS, men åpent for alle interesserte.



https://www.ub.uio.no/kurs-arrangement/kurs/

Senter for digital forskerstøtte (DSC)

Senter for digital forskerstøtte (DSC) samler og synliggjør digitale ressurser fra Universitetsbiblioteket og UiO, som kan effektivisere din forskningshverdag. På denne siden finner du en oversikt over metoder og verktøy. Vi tilbyr også egne kurs og workshops for ph.d.-stipendiater, undervisere, forskere og andre ansatte ved UiO og OUS.

Senter for digital forskerstøtte (DSC) - Universitetsbiblioteket

Finn ressurser og kurs om:

- Åpen forskning og forskningsdata +
- Forskningskommunikasjon og Vitenskapelig visualisering +
- Digitale verktøy og metoder +
- Systematiske litteratursøk +

Åpen tilgang / Open Access



UiO har som mål at forskningsresultater skal være åpent tilgjengelig for enkeltmennesker, offentlig sektor, næringslivet og det globale samfunnet.

https://www.ub.uio.no/skrive-publisere/open-access/index.html

Åpen tilgang ved UiO →

Rettighetspolitikk, UiOs strategi for åpen tilgang, krav fra forskningsfinansiører.

Åpen publisering →

Hvordan publisere Open Access, CC-lisenser, unngå svindel.

Avtaler for åpen publisering (Open Access) →

Her finner du UiOs avtaler og rabatter for åpen publisering.

Egenarkivering →

Rettighetspolitikk og egenarkivering. Hvordan egenarkivere artikler? Informasjon om egenarkivering og andre arkiv.

Digital Scholarship Days 2027

Digital Scholarship Days is an annual event designed for anyone working with research who wants to expand their knowledge of digital methods and tools, generative AI, machine learning, open research, research data management, and much more!

Time and place: Jan. 5, 2027 8:55 AM–Jan. 8, 2027 4:00 PM, Georg Sverdrups hus

Add to calendar

Scan for more info →

UNIVERSITETET I OSLO

https://www.ub.uio.no/english/courses-events/courses/dsdays/2027/



Photo: Colourbox

Referanse-verktøy

[Alt om referering – Universitetsbiblioteket]

EndNote

Zotero

BibLaTex

Andre tjenester

- Tilgang til databaser, e-ressurser m.m.
- Arbeidsplasser
- Akademisk skrivesenter

https://www.ub.uio.no/bibliotekene/skrivesenter/index.html



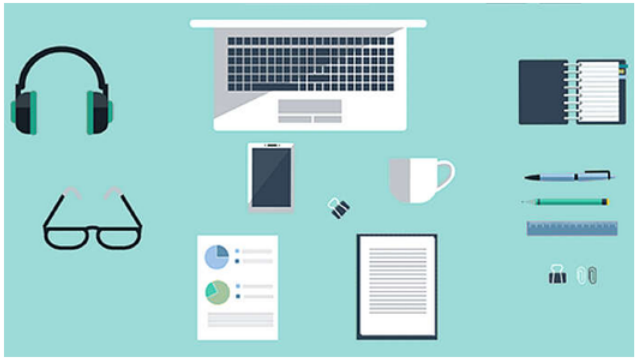

Tid og sted: 11. des. 2026 09:00–14:00, GSH: Elektronisk klasserom

Shut Up & Write! Åpent for alle!

Er det vanskelig å finne tid til å skrive? Akademisk skrivesenter arrangerer felles, strukturert skrivetid for studenter, stipendiater og postdoktorer.


Velkommen til
UiO Universitetsbiblioteket!
Takk!