

# NYE AKER

MEDVIRKNING FUNKSJONSPROSJEKT - MØTE 2

A - DØGNOMRÅDER





# NYE AKER

MEDVIRKNING FUNKSJONSPROSJEKT - MØTE 2

**A - DØGNOMRÅDER plan 08**

Innholdfortegnelse
Plantegning, Funksjonsfarger
Plantegning, Medisinflyt
Plantegning, Mathåndtering
Plantegning, Flyt Grå-Gul-Grønn
Plantegning, Lagerflyt
Plantegning, Personal-, pasient- og støttefunksjoner
Plantegning, Korridorbredder
Plantegning, Sengeflyt
Plantegning, Personalflyt
Plantegning, Hvit plan
Oversiktstegninger, bad, KSI med dekontaminator



**Programmet areal (areal i parentes):** Rommets planlagte areal slik det er programmet korrigerer arealrammen for å ivareta rommets funksjon.

**Prosjektet areal (areal uten parentes):** Rommets tegnede areal slik det er innpassert og tilpasset det enkelte bygg. Det prosjekterte arealet kan derfor avvike noe fra programmet areal, men kan fortsatt ivareta rommets funksjon.

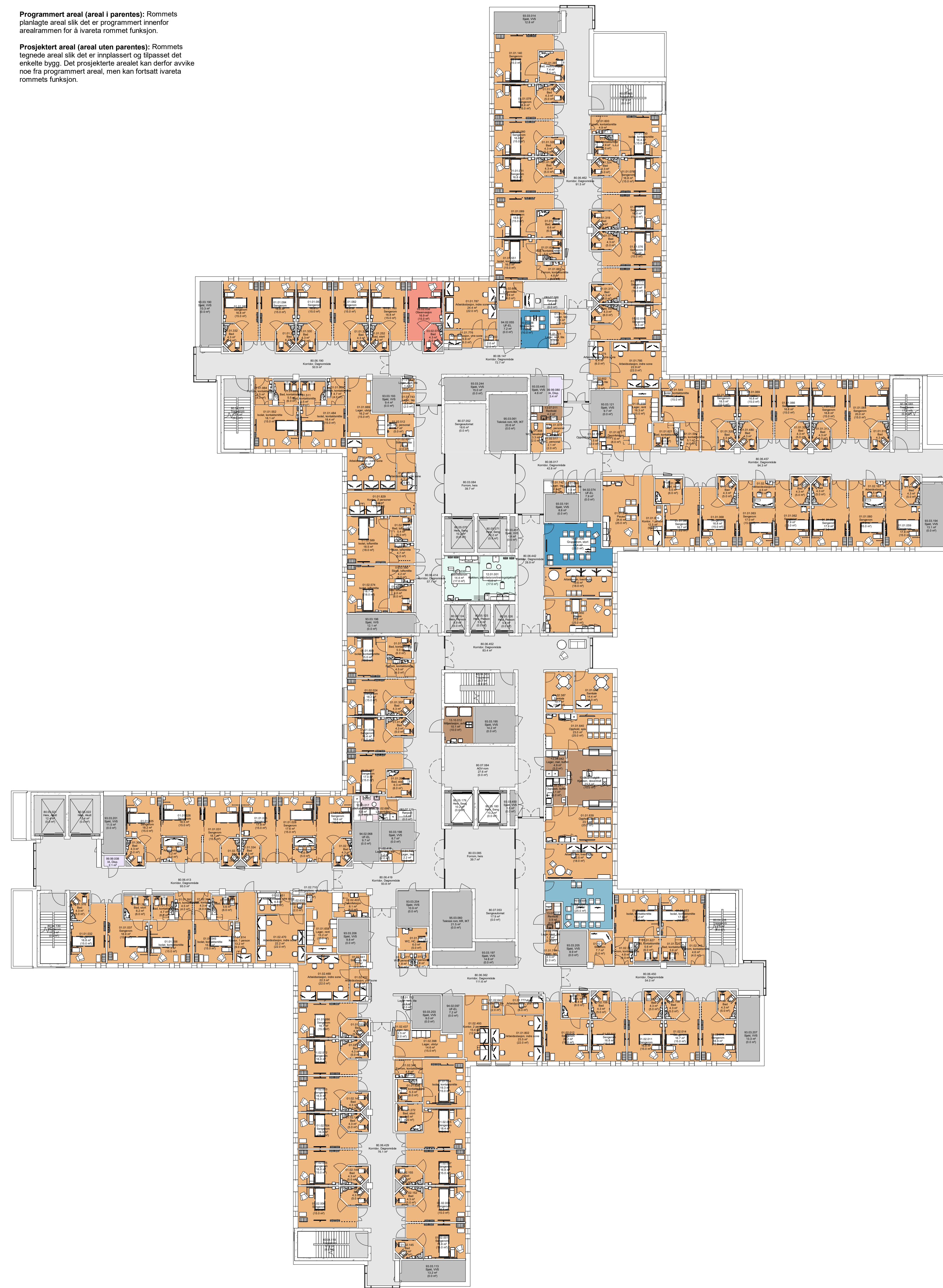

Målestokk 1:200

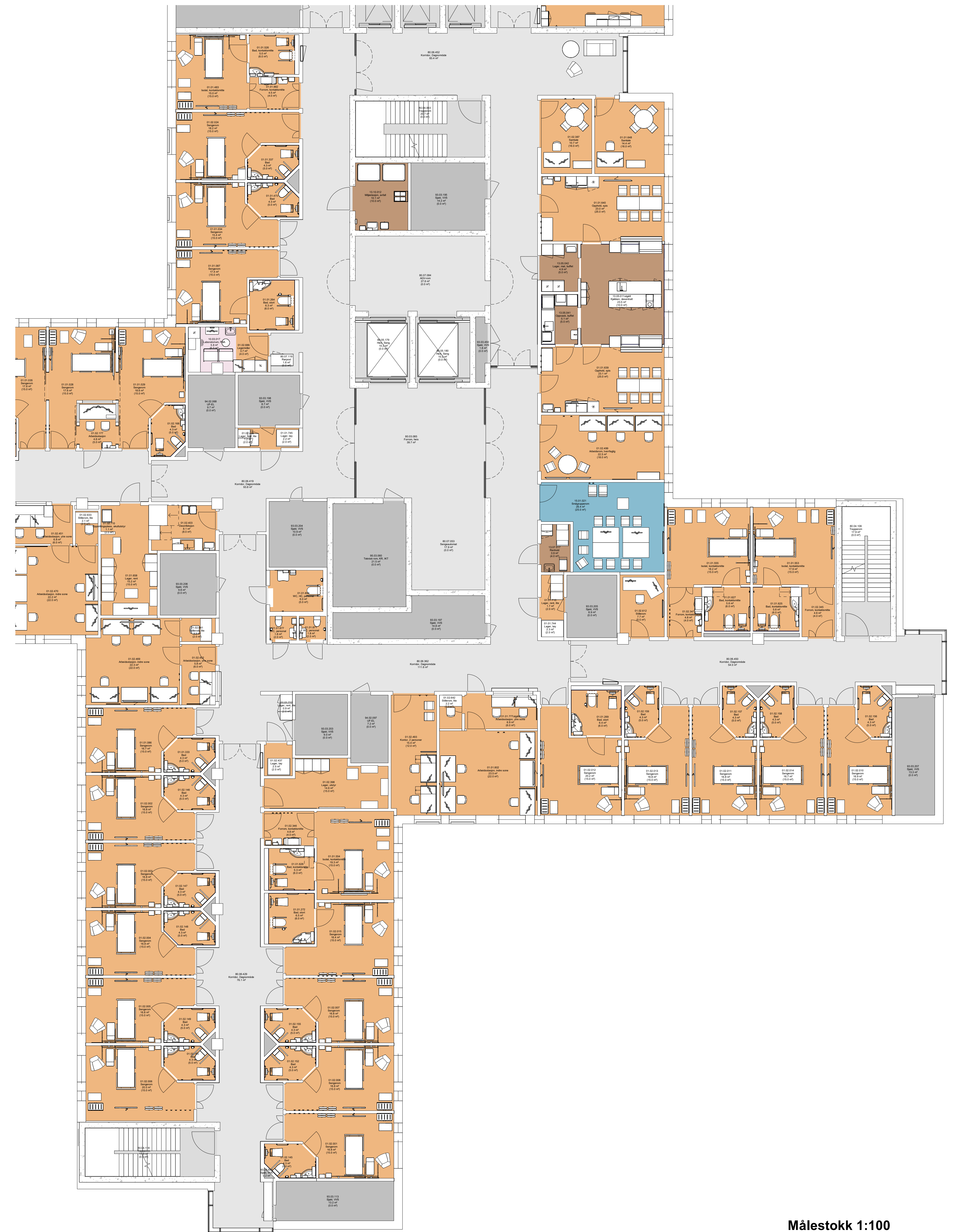
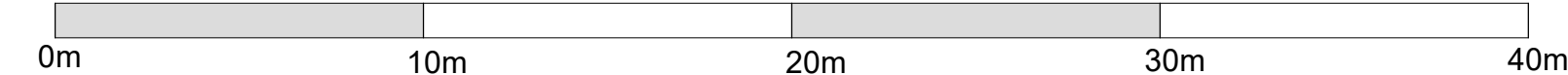

Målestokk 1:100

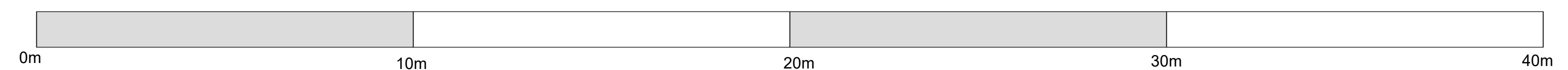



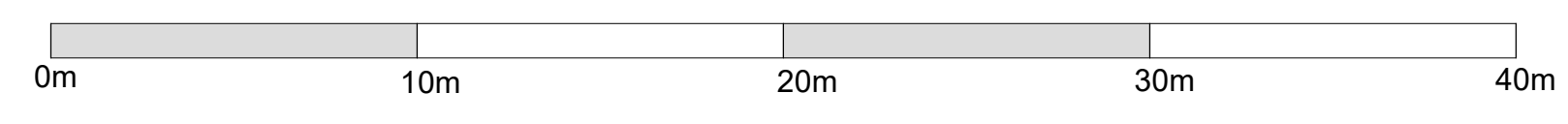
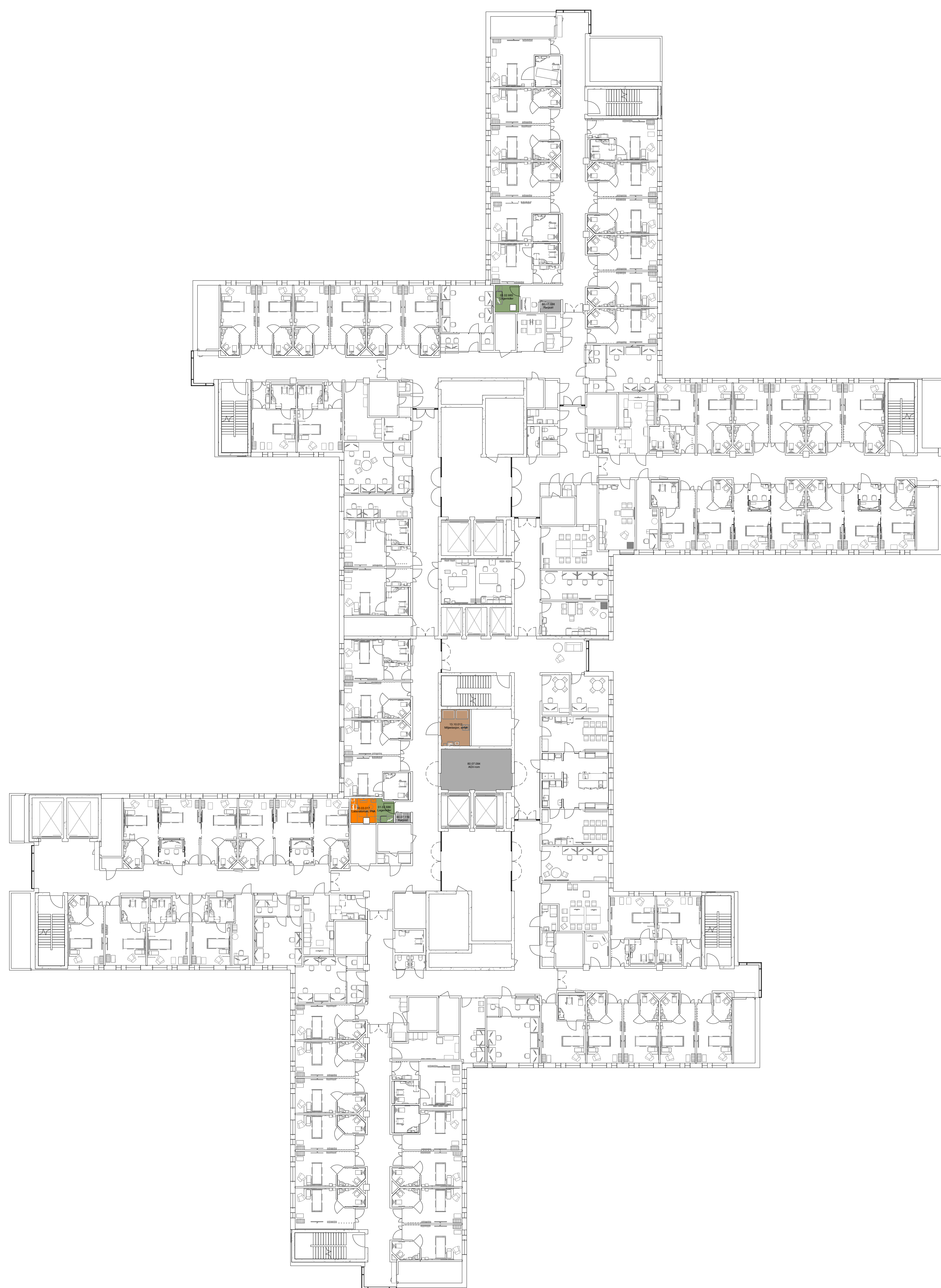

- ↑
- (1) Forsyning av legemidler fra farmasitun til rom for legemidler
  - (2) Fra rom for legemidler til pasientrom, behandlingsrom eller undersøkelsesrom
  - (3) Direkteleveranse via røpøst fra farmasitun til spesifikke destinasjoner
  - (4) Medisinavfall og emballasje fra farmasitun og rom for legemidler til miljøstasjon
  - (5) Returvogn fra farmasitun til AGV-rom



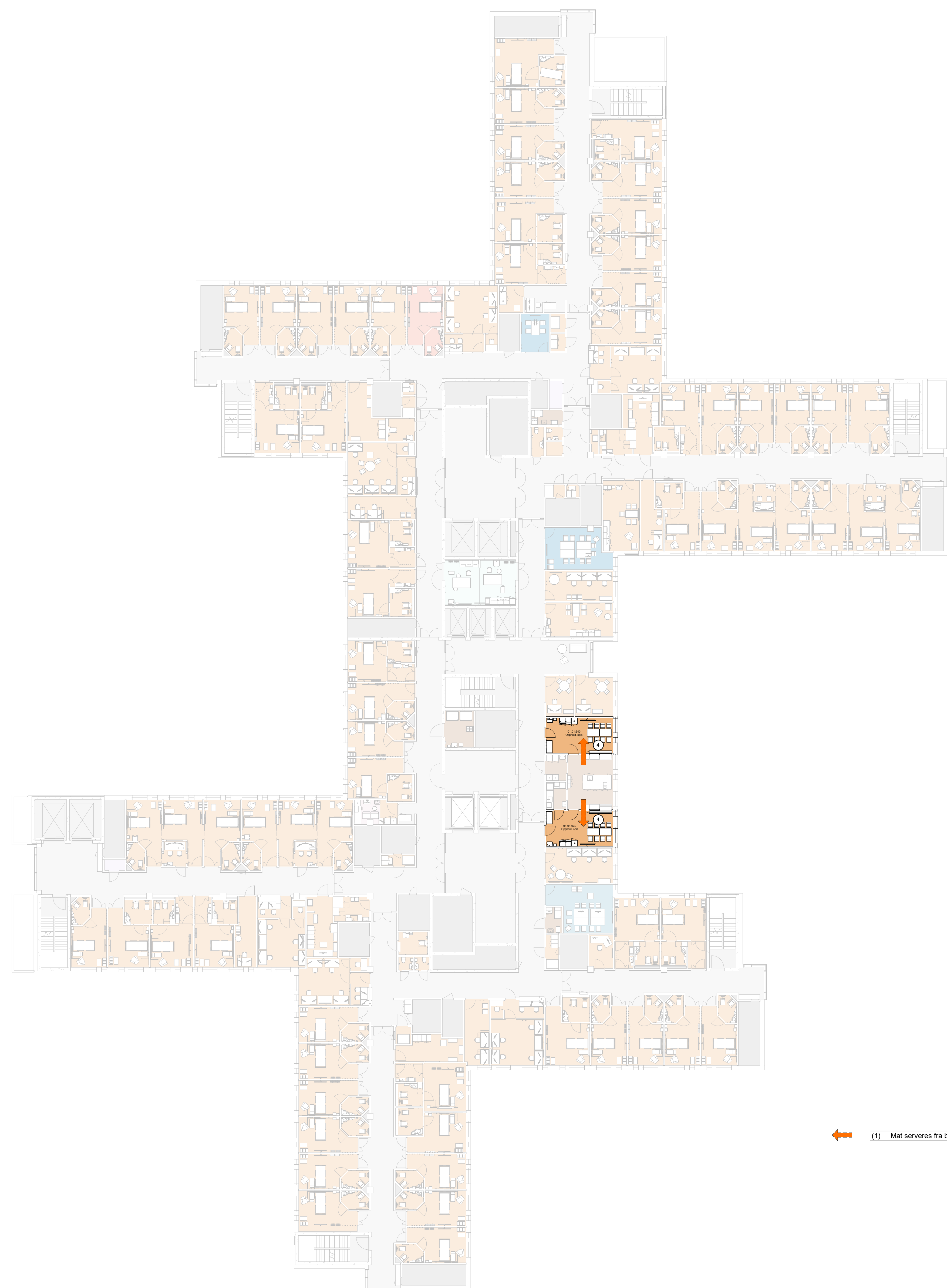

← (1) Mat serveres fra buffet i oppholdsrom, eller på pasientrom

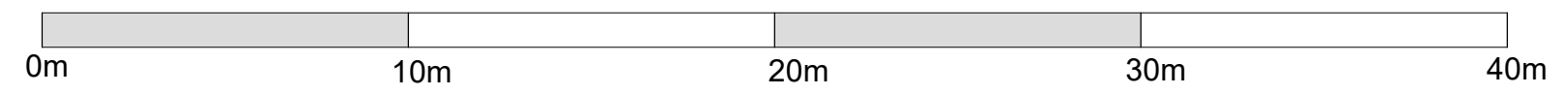



**Programmert areal (areal i parentes):** Rommets planlagte areal slik det er programmert innenfor arealrammen for å ivareta rommet funksjon.

**Prosjektert areal (areal uten parentes):** Rommets tegnede areal slik det er innplassert og tilpasset det enkelte bygg. Det prosjekterte arealet kan derfor avvike noe fra programmert areal, men kan fortsatt ivareta rommets funksjon.



**MULIGHETSROM:**

Målet med møtet er å få bekreftet at rommene innenfor funksjonen er riktig plassert, og at vare- og personflyt fungerer.

Innenfor de enkelte funksjonsområdene vil det være rom som er endelig plassert og som ikke kan flyttes (som for eksempel operasjonsrom og MR-laber).

- GRÅ:**  
Konstruksjoner og rom er endelig plassert og kan ikke flyttes.
- GUL:**  
Rom som er endelig plassert. Endringer og omdisponeringer kan vurderes, men har konsekvenser for prosjektet.
- GRØNN:**  
Rom som er plassert, men som kan flyttes uten større konsekvenser.



**FORELØPIG TEGNING**





Flyt - Tøy

- (1) Pasienttøy og annet tøy fra VDS til AGV-rom i aktuelle plan
- (2) Pasienttøy og annet tøy fra AGV-rom til lager tøy i kliniske områder
- (3) Urent tøy fra kliniske områder til miljøstasjon og tøysug



Flyt - Lager utstyr

- (1) Forsyninger av utstyr fra VDS til AGV-rom
- (2) Forsyninger av utstyr fra AGV-rom til lager utstyr
- (3) Forsyninger av utstyr fra lager utstyr til kliniske rom



Flyt - Rent depot

- (1) Regelmessige forsyninger av forbruksvarer fra VDS til AGV-rom
- (2) Forsyninger av forbruksvarer fra AGV-rom til rent lager og rent lager, lite
- (3) Forbruksvarer fra rent lager og rent lager, lite til kliniske rom

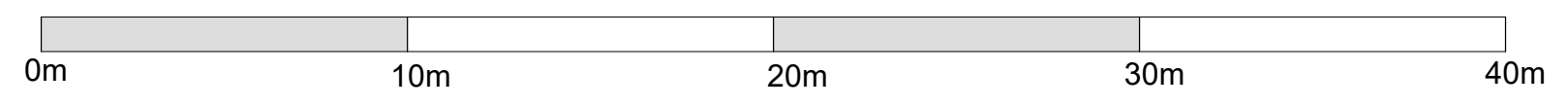

FORELØPIG TEGNING





FARGEKODER, PASIENT, PERSONAL OG STØTTEFUNKSJONER

- PERSONAL
- PASIENT
- STØTTEFUNKSJONER
- APOTEK
- FORSKNING OG UNDERVISNING, OUS
- FORSKNING OG UNDERVISNING, UIO
- KOMMUNIKASJONSAREALER
- MILJØSTASJON
- TEKNIKK

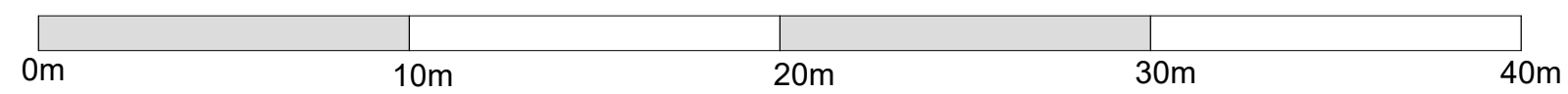

FORELØPIG TEGNING

Dato: 20/09/23

Mål: 1 : 200

Nye Aker

M2-A06 - PLAN 08\_Døgnområder PERSONAL-, PASIENT- OG STØTTEFUNKSJONER



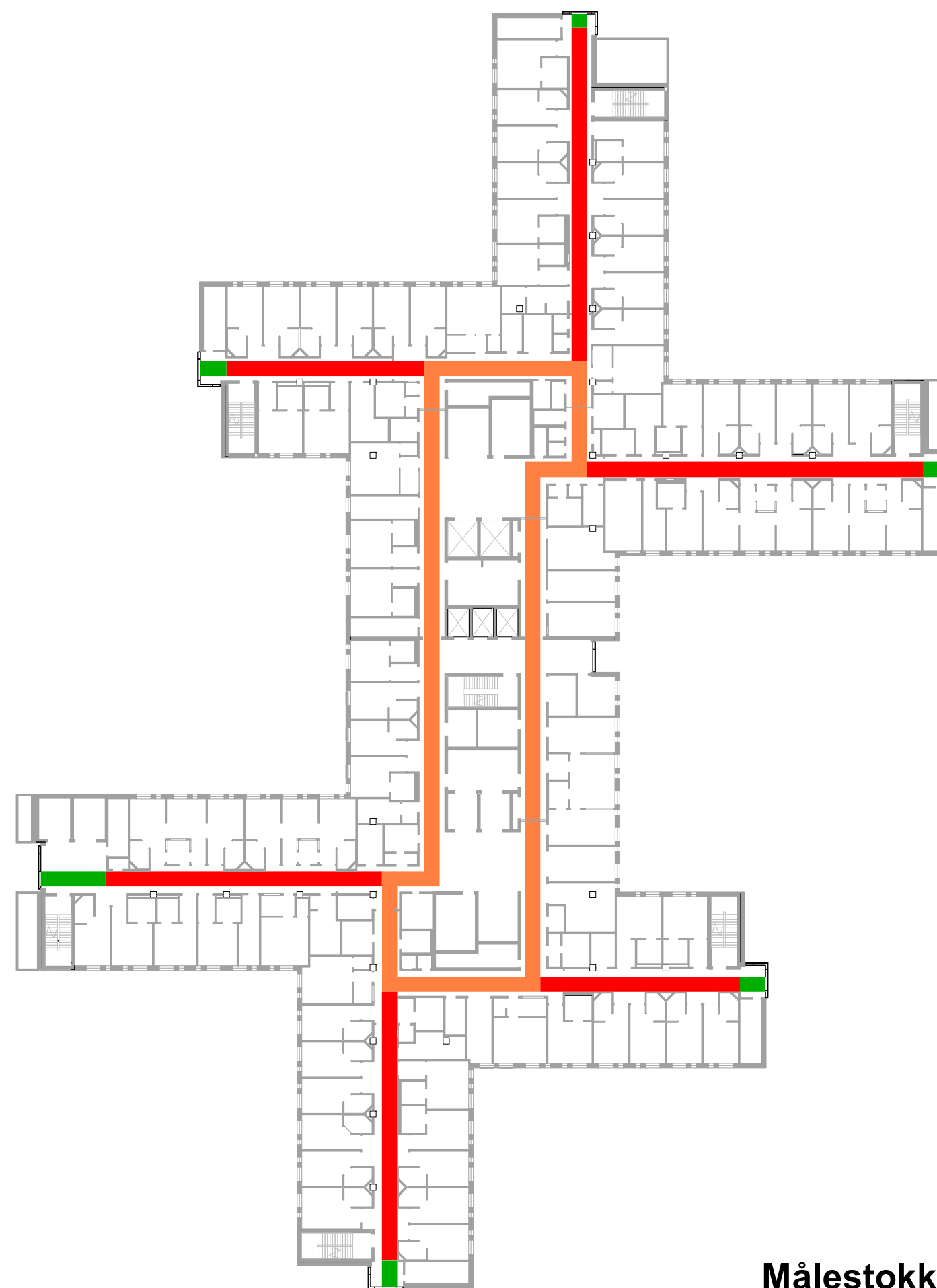

Målestokk 1:500

- Bredde 1500 mm
- Bredde 1800 mm
- Bredde 2200 mm
- Bredde 2500 mm
- Bredde 2800 mm
- Bredere enn 3000 mm

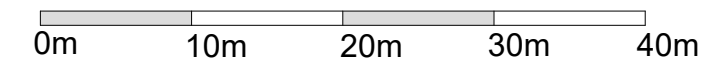

FORELØPIG TEGNING



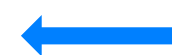

-  (1) Senger fra sengeautomat til sengerom i døgnområder
-  (2) Senger fra døgnområder til uren linje i sengeautomat

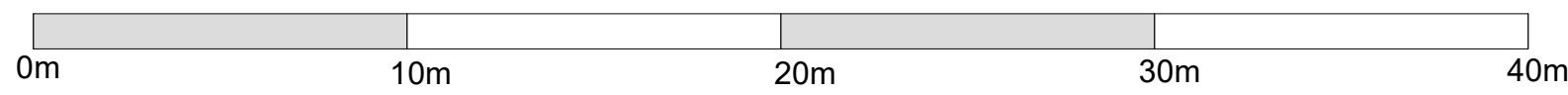

FORELØPIG TEGNING



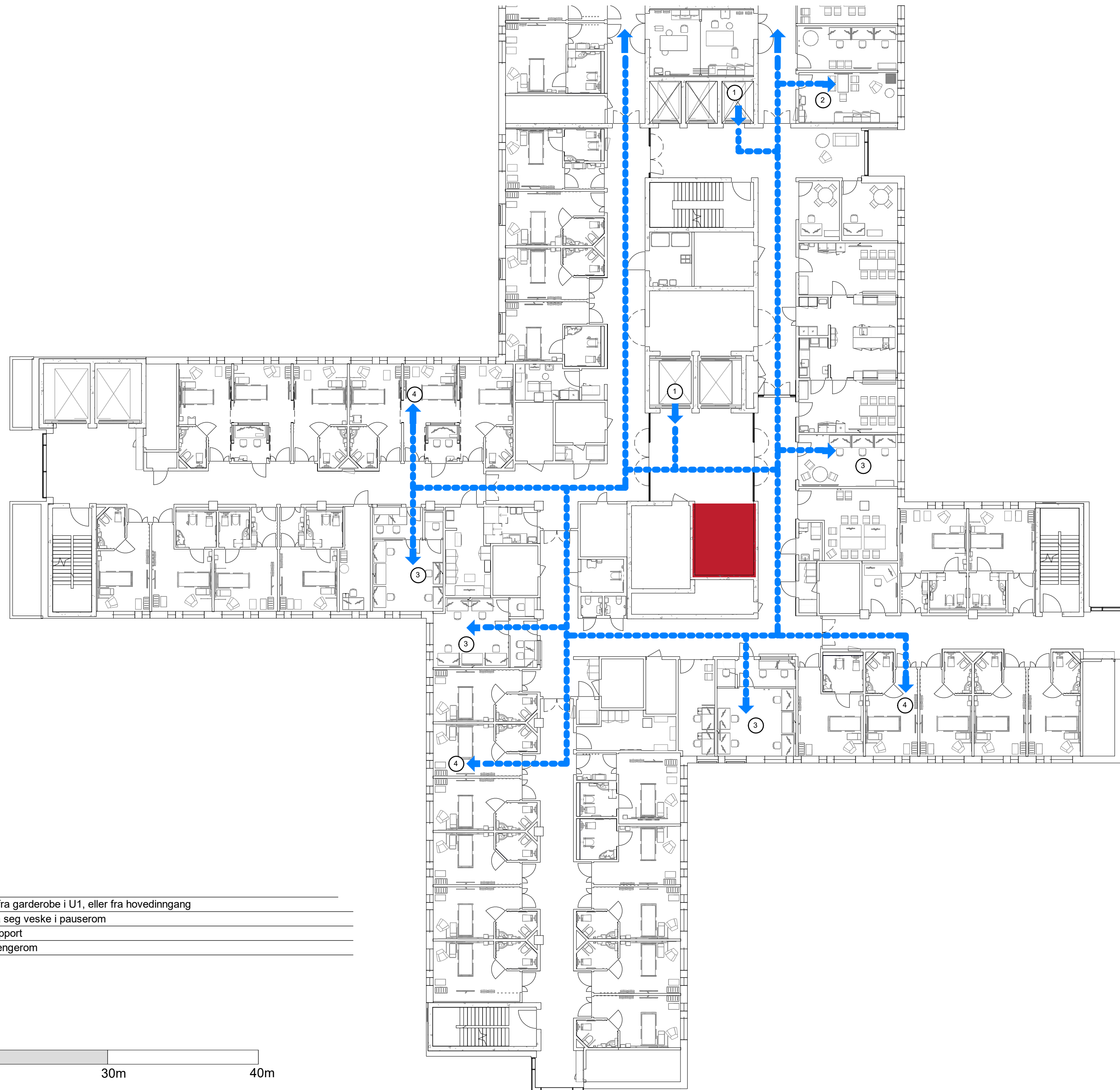

➡ Flyt ansatt

- (1) Personalet kommer fra garderobe i U1, eller fra hovedinngang
- (2) Personalet legger fra seg veske i pauserom
- (3) Morgenmøte med rapport
- (4) Inn til pasienter på sengerom

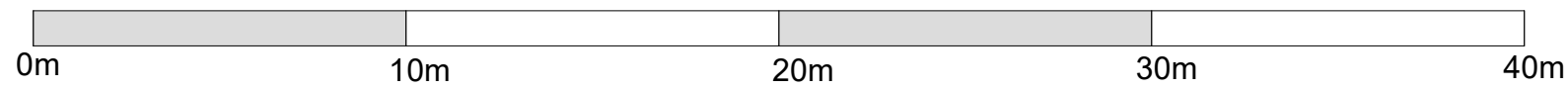

FORELØPIG TEGNING



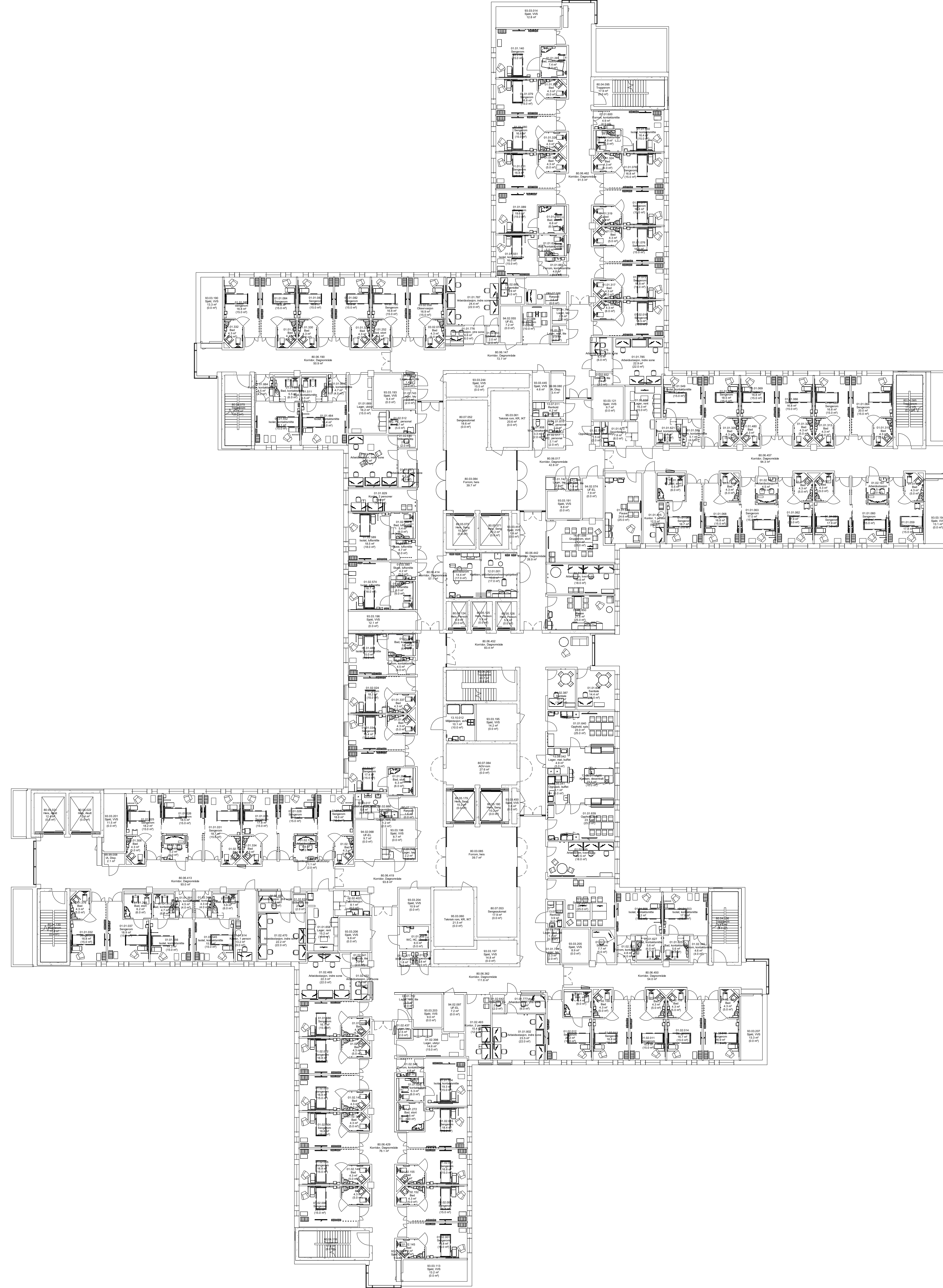

Gruppen gjennomgår ulike flyter innenfor sitt funksjonsområde. Dette som grunnlag for å verifisere rommenes plassering.



Flyt	
	Administrasjon
	AGV
	Alse
	Alse tynn
	Kjøkken
	Lager forbruker
	Lager utstyr
	Lager varelager
	Lagervarer
	Medisin i Farmasøti
	PCI
	Personale
	Personale
	Raskett
	Skiløpssentrum
	Lager nett
	Senge
	Sengestue
	Tøy
	Utsett
	Vare

BARSEL

11 kontaktsmitteisolater  
6 bad med dekontaminator  
5 bad uten dekontaminator

PLAN 05 KSI

11 kontaktsmitteisolater  
6 bad med dekontaminator  
5 bad uten dekontaminator

PLAN 06 KSI

13 kontaktsmitteisolater  
8 bad med dekontaminator  
5 bad uten dekontaminator

PLAN 07 KSI

11 kontaktsmitteisolater  
6 bad med dekontaminator  
5 bad uten dekontaminator

PLAN 08 KSI

11 kontaktsmitteisolater  
6 bad med dekontaminator  
5 bad uten dekontaminator

PLAN 09 KSI

7 kontaktsmitteisolater  
1 bad med dekontaminator  
6 bad uten dekontaminator

PLAN 10 KSI

**FORELØPIG TEGNING**